

A RENVoyer À LA SSPF : Rue des Dames Blanches, 1 – 5000 Namur – Fax: 081 22 79 96 – E-mail: [sspf@sspf.be](mailto:sspf@sspf.be)

## Coordonnées de facturation

Nom, Prénom et/ou Raison sociale de la pharmacie\* : ..... \* champ obligatoire

Adresse de facturation\* : .....

N° APB\* : ..... N° de Téléphone/GSM\* : .....

E-mail (en imprimé)\* : .....

N° de TVA\* : .....

## Coordonnées de l'inscrit

Nom ..... Prénom ..... GSM .....

E-mail (en imprimé) : .....

Profil de l'inscrit (à cocher) :  indépendant  salarié  jeune diplômé <sup>(1)</sup>  étudiant <sup>(1)</sup>

TARIFS (TTC) Par participant	Points d'attention Lieu(x) choisi(s)	Paiement par virement <sup>(3)</sup>	Paiement par domiciliation <sup>(3)</sup>	Paiement par chèques-formation <sup>(2) et (3)</sup>
Formation Générale complète (6 conférences)		<input type="radio"/> 200 €	<input type="radio"/> 170 €**	<input type="radio"/> 12 chèques-formation
Formation Générale TRIO (3 conférences: 2 stratégiques + 1 au choix) Votre choix: .....		<input type="radio"/> 120 €	<input type="radio"/> 120 €	<input type="radio"/> 6 chèques-formation
Formation Sciences & Société 1 conférence au choix: <input type="radio"/> Pandémies et Covid-19 <input type="radio"/> Pré- & Probiotiques		<input type="radio"/> 60 €	<input type="radio"/> 60 €	<input type="radio"/> 2 chèques-formation
PACK Formation Sciences & Société 2 conférences		<input type="radio"/> 100€	<input type="radio"/> 100€	<input type="radio"/> 4 chèques-formation
Formation Spécifique «Médication du patient âgé»		<input type="radio"/> 120 €	<input type="radio"/> 102 € **	<input type="radio"/> 4 chèques-formation
PACK Formation Générale complète (6 soirées) + Spécifique		<input type="radio"/> 280€	<input type="radio"/> 280€	
PACK Formation Générale TRIO (3 conférences: 2 strat + 1 au choix) + Spécifique Votre choix: .....		<input type="radio"/> 200 €	<input type="radio"/> 200 €	<input type="radio"/> 10 chèques-formation
Formation en journée 1 - «Dermatologie»		<input type="radio"/> 280 € <sup>(5)</sup>	<input type="radio"/> 280 € <sup>(5)</sup>	<input type="radio"/> 7 chèques-formation <sup>(4)</sup>
Formation en journée 2 - «Prise de sang»		<input type="radio"/> 280 € <sup>(5)</sup>	<input type="radio"/> 280 € <sup>(5)</sup>	<input type="radio"/> 7 chèques-formation <sup>(4)</sup>
Formation en journée 3 - «Troubles médicamenteux»		<input type="radio"/> 280 € <sup>(5)</sup>	<input type="radio"/> 280 € <sup>(5)</sup>	<input type="radio"/> 7 chèques-formation <sup>(4)</sup>
PACK Formation en journée «Dermato» + 2 soirées stratégiques		<input type="radio"/> 320 €	<input type="radio"/> 320 €	<input type="radio"/> 11 chèques-formation
PACK Formation en journée «Prise de sang» + 2 soirées stratégiques		<input type="radio"/> 320 €	<input type="radio"/> 320 €	<input type="radio"/> 11 chèques-formation
PACK Formation en journée «Troubles médicamenteux» + 2 soirées stratégiques		<input type="radio"/> 320 €	<input type="radio"/> 320 €	<input type="radio"/> 11 chèques-formation
Atelier en matinée «Adhésion thérapeutique»		<input type="radio"/> 150 €	<input type="radio"/> 150 €	<input type="radio"/> 4 chèques-formation
Atelier en matinée «Femme enceinte»		<input type="radio"/> 150 €	<input type="radio"/> 150 €	<input type="radio"/> 4 chèques-formation
E-learning <input type="radio"/> Contraception <input type="radio"/> Asthme <input type="radio"/> Diabète <input type="radio"/> Adhésion thérapeutique <input type="radio"/> Ménopause <input type="radio"/> Interactions personne âgée				<input type="radio"/> 30 € par e-learning (uniquement par virement)

\*\* Prix réduit en cas de domiciliation

<sup>(1)</sup> Pour les étudiants de dernière année de pharmacie ayant accès au stage et pour les pharmaciens nouvellement diplômés (1<sup>ère</sup> année), la formation générale est gratuite. Il faut cependant s'inscrire via le site [www.sspf.be](http://www.sspf.be)

<sup>(2)</sup> Les bénéficiaires de chèques-formation s'engagent à participer à l'entièreté de la (des) formation(s) choisie (s). Comme chaque année, une demande d'agrément est en cours auprès de la Région Wallonne pour l'obtention des chèques-formation, vous en serez informé ultérieurement par courriel.

<sup>(3)</sup> Pour obtenir le droit au remboursement de l'inscription aux formations (sauf pour la formation en journée pour laquelle aucun remboursement n'est accordé), les annulations doivent nous parvenir par écrit, 10 jours au moins avant le début du cycle de formation

<sup>(4)</sup> Attention, cette formation n'est pas couverte entièrement par les chèques-formation. Une intervention de 70€ vous sera demandée en plus du montant de 210€ payé par les chèques formation.

<sup>(5)</sup> Si la formation en journée se donne à distance, celle-ci sera facturée au prix de 210€ TTC et sera entièrement couverte par les chèques-formation de la région wallonne



## FORMATION GENERALE: Actualités pharmacothérapeutiques - 4 crédits/soirée

Les dates en orange sont des webinaires à suivre depuis votre domicile

	BRUXELLES	LLN	NIVELLES	LIEGE	VERVIERS	MONS	TOURNAI	NAMUR	CHARLEROI	ARLON	LUXEMBOURG
Stratégique 1 : Les antalgiques	jeudi 01/04	jeudi 01/04	jeudi 18/03	mardi 02/03	mardi 02/03	jeudi 09/09	jeudi 09/09	mardi 09/11	mardi 09/11	mardi 08/06	mardi 08/06
Stratégique 2 : Les laxatifs	mardi 14/09	mardi 14/09	mardi 14/09	mardi 07/12	mardi 07/12	jeudi 03/06	jeudi 03/06	mardi 11/05	mardi 11/05	mardi 16/03	mardi 16/03
Pathologies thyroïdiennes	mardi 12/10	mardi 14/12	mardi 15/06	mardi 18/05	mardi 09/11						
Insuffisance rénale : quels médicaments concernés ?	mardi 20/04	mardi 01/06	jeudi 27/05	jeudi 11/03	mardi 28/09						
Le pharmacien d'officine face à la compréhension des tests de biologie clinique	mardi 23/03	jeudi 29/04	jeudi 04/03	mardi 04/05	jeudi 27/05						
Et si c'était le médicament ?	jeudi 30/09	mardi 23/11	mardi 07/09	mardi 12/10	mardi 08/06						
Obésité, chirurgie bariatrique						jeudi 04/03	jeudi 16/09	mardi 26/10	mardi 16/11	jeudi 06/05	
Revue des antiviraux : de la pharmacologie aux aspects cliniques						jeudi 29/04	jeudi 07/10	jeudi 11/03	jeudi 09/09		mardi 21/09
Principe de bon usage de la phytothérapie						mardi 11/05	jeudi 18/03	jeudi 06/05	jeudi 21/10	mardi 30/11	
Revoir une classe de médicaments : les antiangoreux						mardi 05/10	mercredi 17/11	mardi 28/09	mardi 02/03		mardi 19/10



## FORMATIONS Sciences et société - 2 crédits/soirée

	BRUXELLES	LLN	NIVELLES	LIEGE	VERVIERS	MONS	TOURNAI	NAMUR	CHARLEROI	LIBRAMONT	LUXEMBOURG
Soirée 1 : Pandémies et le Covid-19	mardi 04/05	mardi 09/03		jeudi 22/04		jeudi 25/03		jeudi 01/04		mardi 18/05	
Soirée 2 : Pré- & Probiotiques : le point sur la question	jeudi 27/05	jeudi 23/09		mardi 07/09		mardi 23/11		jeudi 14/10		jeudi 07/10	

## FORMATION SPECIFIQUE: Soins pharmaceutiques et pratique officinale - 4 crédits/soirée

	BRUXELLES	NIVELLES	LIEGE	VERVIERS	MONS	TOURNAI	NAMUR	CHARLEROI	LUXEMBOURG
La médication du patient âgé : délivrance et conseils à l'officine									
Soirée 1 : Généralités et spécificité pharmacothérapeutiques du patient âgé	mardi 30/11	mardi 12/10		mardi 20/04		jeudi 20/05		mardi 09/11	jeudi 18/03
Soirée 2 : Points d'attention en cabinet médical	mardi 14/12	jeudi 21/10		mardi 11/05		jeudi 10/06		jeudi 25/11	jeudi 01/04

## FORMATIONS EN JOURNEE 12 crédits /journée

	BRUXELLES	LLN	NIVELLES	LIEGE	MONS	NAMUR	CHARLEROI	ARLON	LUXEMBOURG
Journée 1 : Dermatologie appliquée à l'officine - Module 3	mardi 02/03	mardi 25/05		mardi 23/03	mardi 04/05	mardi 27/04	mardi 15/06	mardi 01/06	
Journée 2 : Interprétation à l'officine de résultats de prises de sang		mardi 30/11	mardi 07/12	jeudi 23/09	jeudi 21/10	mardi 05/10			mardi 16/11
Journée 3 : La gestion des troubles d'origine médicamenteuse en 1ère ligne de soins : une démarche active	jeudi 09/12		mardi 09/11	mardi 26/10	mardi 21/09	jeudi 18/11	mardi 14/12	Libramont jeudi 16/09	

## ATELIERS 8 crédits/matinée + e-learning

	BRUXELLES	NIVELLES	LIEGE	VERVIERS	MONS	NAMUR	CHARLEROI	ARLON
Atelier 1: Adhésion thérapeutique	mardi 11/05		mardi 27/04		jeudi 11/03	mardi 25/05	jeudi 06/05	jeudi 25/03
Atelier 2: Accompagnement de la femme enceinte à l'officine		mardi 26/10	mardi 23/11	mardi 05/10	mardi 16/11	mardi 07/12	mardi 28/09	

## E-LEARNING 4 crédits/e-learning

Principales interactions de la médication du patient âgé	Contraception
Prise en charge du patient asthmatique à l'officine	Diabète
Adhésion thérapeutique et communication à l'officine	Ménopause

Formation en ligne 24h/24 et 7j/7

## Coordonnées de facturation

\* champ obligatoire

Raison sociale de la pharmacie ou nom/prénom\* : ..... N° APB\* : .....

Adresse de facturation\* : .....

N° de Téléphone/GSM\* : ..... N° de Fax : .....

E-mail\* (en imprimé) : ..... Indispensable pour l'accès à l'espace membre

N° de TVA\* : .....

Cachet de la pharmacie

### Participant n°1

Nom, Prénom : .....

E-mail (en imprimé) : .....

GSM (utile pour être prévenu d'une annulation) : .....

Cycle choisi: Formation générale

o E-learning Asthme

Désire inscrire ..... assistant(e)s pour les 3 demi-journées :  
Formation générale « Contraception: délivrance et conseils à l'officine »

Désire inscrire ..... assistant(e)s pour l'E-learning « asthme »  
et choisit :

Tarifs (TTC) par participant	Paiement par virement	Paiement par chèques-formation <sup>(1)</sup>	Paiement par domiciliation
3 demi-journées 'Contraception: délivrance et conseils à l'officine'	..... x 210 euros	..... x 9 chèques formation	..... x 210 euros
1 E-learning 'asthme'	par virement 30 euros		

### Participant n°2

Nom, Prénom : .....

E-mail (en imprimé) : .....

GSM (utile pour être prévenu d'une annulation) : .....

Cycle choisi: Formation générale

o E-learning Asthme

### Participant n°3

Nom, Prénom : .....

E-mail (en imprimé) : .....

GSM (utile pour être prévenu d'une annulation) : .....

Cycle choisi: Formation générale

o E-learning Asthme

<sup>(1)</sup> Les bénéficiaires de chèques-formation s'engagent à participer à l'entièreté de la (des) formation(s) choisie (s). Comme chaque année, une demande d'agrément est en cours auprès de la Région Wallonne pour l'obtention des chèques-formation, vous en serez informé ultérieurement par courriel.



**New**

Formation en 3 matinées

## La contraception : délivrance et conseils à l'officine

### Formation générale assistants

Premier semestre

	BXL 1 UCL	Charleroi 1	Charleroi 2	Libramont	Liège 1	Liège 2	La Louvière
	mardi 9h-12h	mardi 9h-12h	jeudi 9h-12h	mardi 9h-12h	lundi 9h-12h	vendredi 9h-12h	mardi 9h-12h
Cours 1	16-mars	16-mars	22-avr.	20-avr	15-mars	19-mars	20-avr
Cours 2	23-mars	23-mars	29-avr.	27-avr	22-mars	26-mars	27-avr
Cours 3	30-mars	30-mars	6-mai	04-mai	29-mars	2-avr.	04-mai

	LLN	Mons 1	Namur 1	Namur 2	Nivelles 1	Tournai	Verviers 1
	lundi 9h-12h	mardi 14h-17h	mardi 9h-12h	jeudi 9h-12h	jeudi 9h-12h	mardi 9h-12h	vendredi 9h-12h
Cours 1	15-mars	20-avr	16-mars	22-avr.	22-avr.	20-avr	19-mars
Cours 2	22-mars	27-avr	23-mars	29-avr.	29-avr.	27-avr	26-mars
Cours 3	29-mars	04-mai	30-mars	6-mai	6-mai	04-mai	2-avr.

Second semestre

	Arlon	BXL 2	Namur 3	Charleroi 3	Nivelles 2	Liège 3	Mons 2
	vendredi 9h-12h	jeudi 9h-12h	vendredi 9h-12h	vendredi 9h-12h	mardi 9h-12h	mardi 9h-12h	mardi 9h-12h
Cours 1	17-sept	7-oct.	17-sept	17-sept	14-sept.	28-sept.	14-sept.
Cours 2	24-sept.	14-oct.	24-sept.	24-sept.	21-sept.	5-oct.	21-sept.
Cours 3	1-oct.	21-oct.	1-oct.	1-oct.	28-sept.	12-oct.	28-sept.

	Neufchâteau	Mons 3	SPA	Verviers 2
	jeudi 9h-12h	vendredi 9h-12h	mardi 9h-12h	jeudi 9h-12h
Cours 1	7-oct.	17-sept	19-oct.	16-sept.
Cours 2	14-oct.	24-sept.	16-nov.	23-sept.
Cours 3	21-oct.	1-oct.	23-nov.	30-sept.

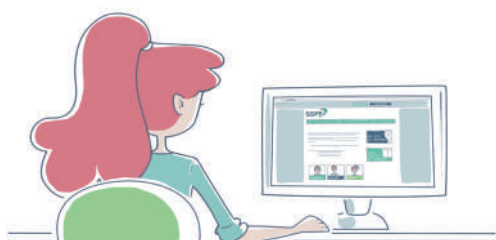

### Formation E-learning assistants - L'asthme

Les assistants peuvent eux-aussi se former à leur meilleure convenance, grâce à un e-learning spécialement conçu pour eux.

La théorie se mêle à la pratique dans ces 4 modules de 30 minutes.