

Coordonnées de facturation

* champ obligatoire

Raison sociale de la pharmacie ou nom/prénom* : N° APB* :

Adresse de facturation* :

N° de Téléphone/GSM* : N° de Fax :

E-mail* (en imprimé) : Indispensable pour l'accès à l'espace membre

N° de TVA* :

Cachet de la pharmacie

Participant n°1

Nom, Prénom :

E-mail (en imprimé) :

GSM (utile pour être prévenu d'une annulation) :

Cycle choisi: Formation générale

E-learning Asthme

Désire inscrire assistant(e)s pour les 3 demi-journées :
Formation générale « Contraception: délivrance et conseils à l'officine »

Désire inscrire assistant(e)s pour l'E-learning « asthme »
et choisit :

Tarifs (TTC) par participant	Paiement par virement	Paiement par chèques-formation ⁽¹⁾	Paiement par domiciliation
3 demi-journées 'Contraception: délivrance et conseils à l'officine' x 210 euros x 9 chèques formation x 210 euros
1 E-learning 'asthme'	par virement 30 euros		

⁽¹⁾ Les bénéficiaires de chèques-formation s'engagent à participer à l'entièreté de la (des) formation(s) choisie (s). Comme chaque année, une demande d'agrément est en cours auprès de la Région Wallonne pour l'obtention des chèques-formation, vous en serez informé ultérieurement par courriel.

Participant n°2

Nom, Prénom :

E-mail (en imprimé) :

GSM (utile pour être prévenu d'une annulation) :

Cycle choisi: Formation générale

E-learning Asthme

Participant n°3

Nom, Prénom :

E-mail (en imprimé) :

GSM (utile pour être prévenu d'une annulation) :

Cycle choisi: Formation générale

E-learning Asthme



New

Formation en 3 matinées

La contraception : délivrance et conseils à l'officine

Formation générale assistants

Premier semestre

	BXL 1 UCL	Charleroi 1	Charleroi 2	Libramont	Liège 1	Liège 2	La Louvière
	mardi 9h-12h	mardi 9h-12h	jeudi 9h-12h	mardi 9h-12h	lundi 9h-12h	vendredi 9h-12h	mardi 9h-12h
Cours 1	16-mars	16-mars	22-avr.	20-avr	15-mars	19-mars	20-avr
Cours 2	23-mars	23-mars	29-avr.	27-avr	22-mars	26-mars	27-avr
Cours 3	30-mars	30-mars	6-mai	04-mai	29-mars	2-avr.	04-mai

	LLN	Mons 1	Namur 1	Namur 2	Nivelles 1	Tournai	Verviers 1
	lundi 9h-12h	mardi 14h-17h	mardi 9h-12h	jeudi 9h-12h	jeudi 9h-12h	mardi 9h-12h	vendredi 9h-12h
Cours 1	15-mars	20-avr	16-mars	22-avr.	22-avr.	20-avr	19-mars
Cours 2	22-mars	27-avr	23-mars	29-avr.	29-avr.	27-avr	26-mars
Cours 3	29-mars	04-mai	30-mars	6-mai	6-mai	04-mai	2-avr.

Second semestre

	Arlon	BXL 2	Namur 3	Charleroi 3	Nivelles 2	Liège 3	Mons 2
	vendredi 9h-12h	jeudi 9h-12h	vendredi 9h-12h	vendredi 9h-12h	mardi 9h-12h	mardi 9h-12h	mardi 9h-12h
Cours 1	17-sept	7-oct.	17-sept	17-sept	14-sept.	28-sept.	14-sept.
Cours 2	24-sept.	14-oct.	24-sept.	24-sept.	21-sept.	5-oct.	21-sept.
Cours 3	1-oct.	21-oct.	1-oct.	1-oct.	28-sept.	12-oct.	28-sept.

	Neufchâteau	Mons 3	SPA	Verviers 2
	jeudi 9h-12h	vendredi 9h-12h	mardi 9h-12h	jeudi 9h-12h
Cours 1	7-oct.	17-sept	19-oct.	16-sept.
Cours 2	14-oct.	24-sept.	16-nov.	23-sept.
Cours 3	21-oct.	1-oct.	23-nov.	30-sept.

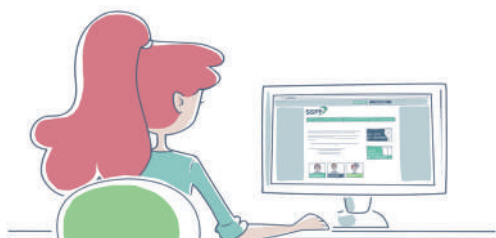

Formation E-learning assistants - L'asthme

Les assistants peuvent eux-aussi se former à leur meilleure convenance, grâce à un e-learning spécialement conçu pour eux.

La théorie se mêle à la pratique dans ces 4 modules de 30 minutes.